

PRESENTATION
FORMATION

By Nath Bvf

CYCLE DE PHYSIO-ESTHÉTICIENNE®

Contactez nous pour les prochaines dates



Devenez
PHYSIO-ESTHÉTICIENNE®

Et si vous montiez en compétences ?



1 -

Révisons les Fondamentaux

- > Bio générale & Bio Cutanée
- > Etude des types de peaux & ses problématiques

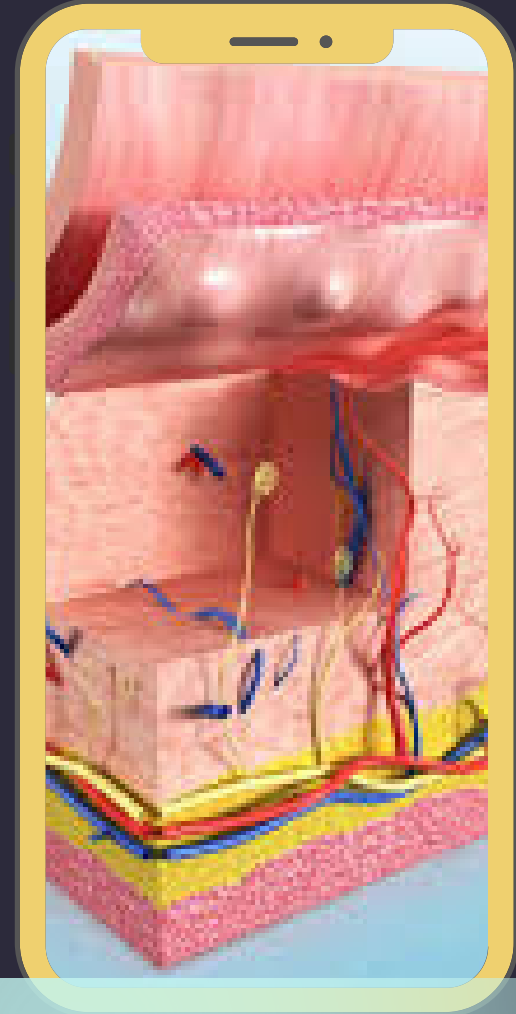

Ce module vous permettra de
proposer un diagnostic cutané précis à
votre clientèle ..



2 -

Focus sur les déséquilibres de la Peau :

- Acné,
- Peau sénescence
- L'Ecosystème cutané

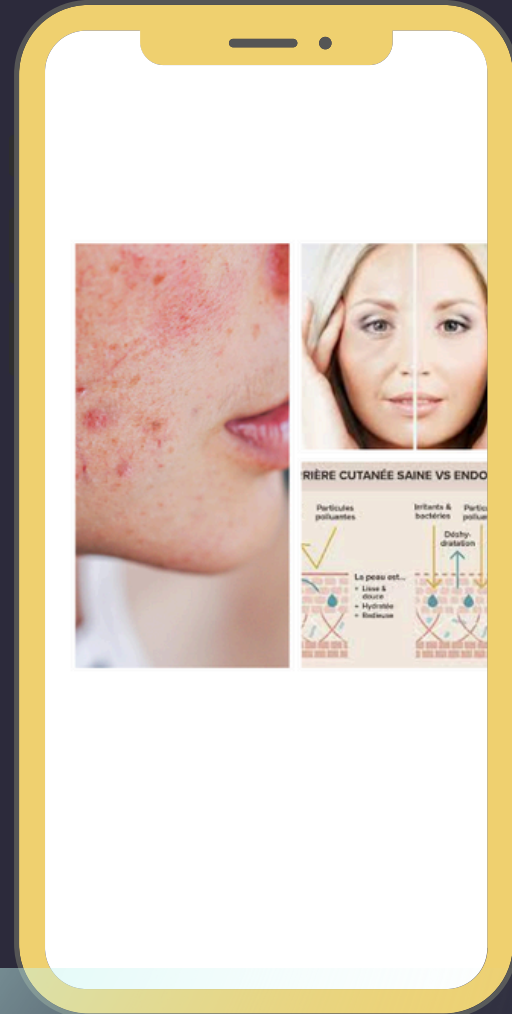

Ce module vous permettra de comprendre les déséquilibres pour devenir Experte Cutanée.

3 -

Spécialisation:

-Cosméto

-Hygiène de vie : tabac, soleil, pollution

...

-la Chronocosmétique

-L'hygiène Alimentaire

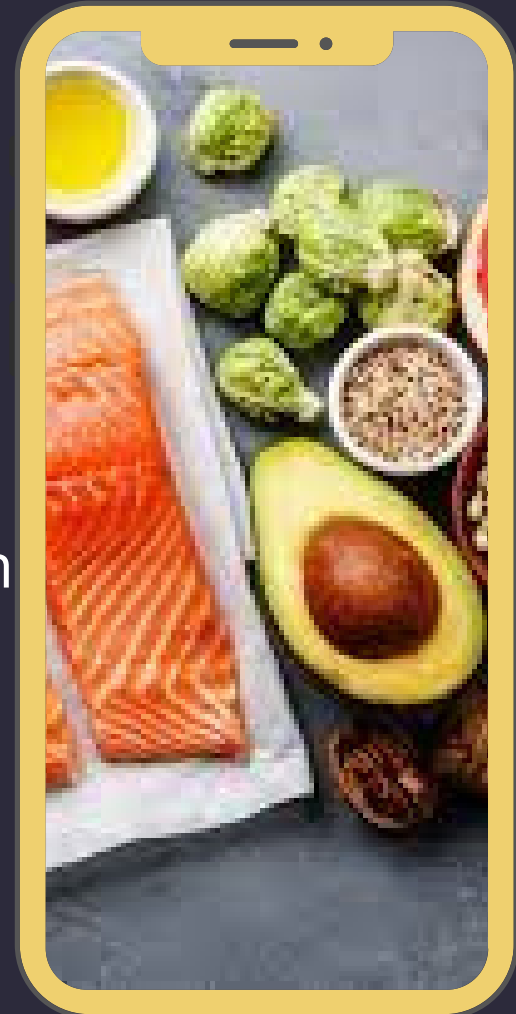

Ce module vous permettra de
proposer une prise en charge Holistique à votre clientèle ...

Une formation vous plaît ?

Chez B.V.F Conseil & Formation nous vérifions toujours avant toute inscription, que la formation qui vous intéresse corresponde à vos besoins et à vos objectifs...



Augmenter votre CA

Monter en Compétences

Se Spécialiser & Devenir Experte

Offrir à sa clientèle un Conseil Personnalisé

Reprendre le Pouvoir du Conseil

Prise en Charge Holistique de Votre Cliente

Prise en charge possible partielle par les organismes collecteurs :

-FAFCEA pour les chefs d'entreprise

- OPCO EP pour les salariés auxquels vous cotisez chaque année.

----> Vous pouvez également bénéficier d'un crédit d'impôt.

-Facilités de paiement.



Renseignements



Messenger : Nath Bvf

Mail: beautyventeformation@gmail.com

Tel: 06.62.84.26.34

Prise en charge possible partielle par les organismes collecteurs :

- FAFCEA pour les chefs d'entreprise
- OPCO EP pour les salariés auxquels vous cotisez chaque année.
- > Vous pouvez également bénéficier d'un crédit d'impôt.
- Facilités de paiement.